

Abb. 1: Policy Zyklus



Abb. 2: Gesetzlich normierte Konfliktlinie zwischen Regierungspräsidium und VRS bzgl. der Raumplanung

### Planungsschiene

Wirtschaftsministerium

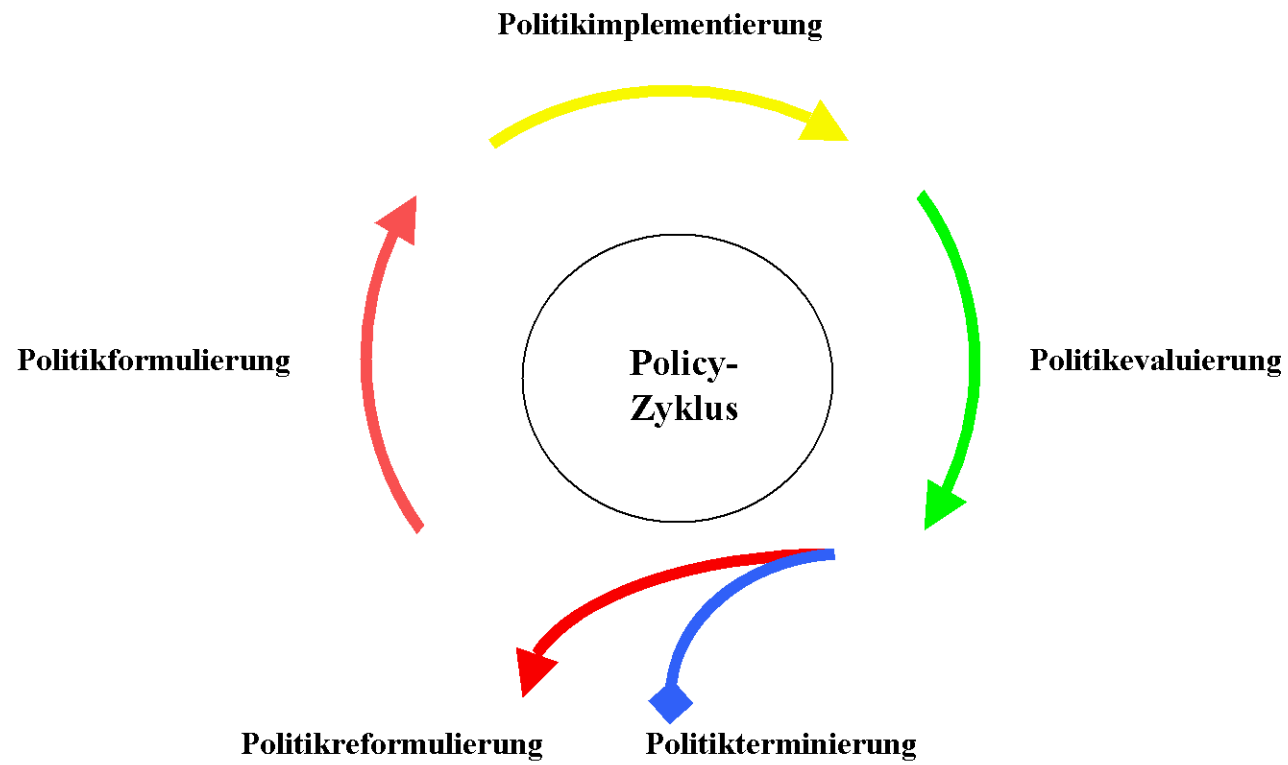

Regionen  
(VRS)

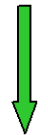

Gemeinden

Landesentwicklungsplan

**Regionalplan**

Bauleitplan/Flächen-  
nutzungsplan

### Aufsichtsschiene

Wirtschaftsministerium



Regierungspräsidien  
(RP Stuttgart)



Gemeinden



Abb. 3: Mögliche institutionelle Entwicklungslinien der administrativen Mittelinstanz in der Region Stuttgart



Abb. 4: Karte der Region Stuttgart



Abb. 5: Organigramm des Verbandes Region Stuttgart



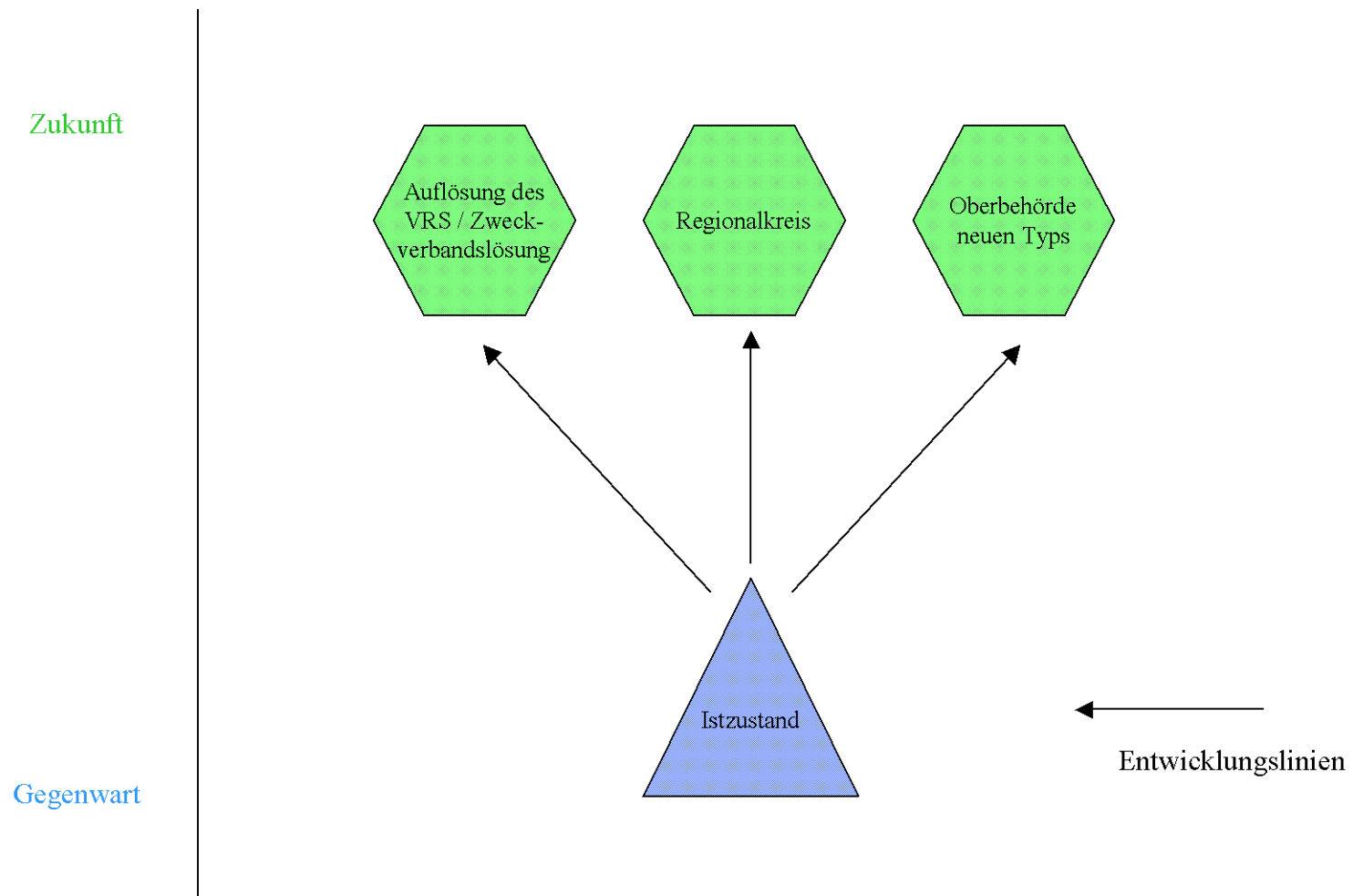

## Abb. 6: Verwaltungsgliederung des Landes

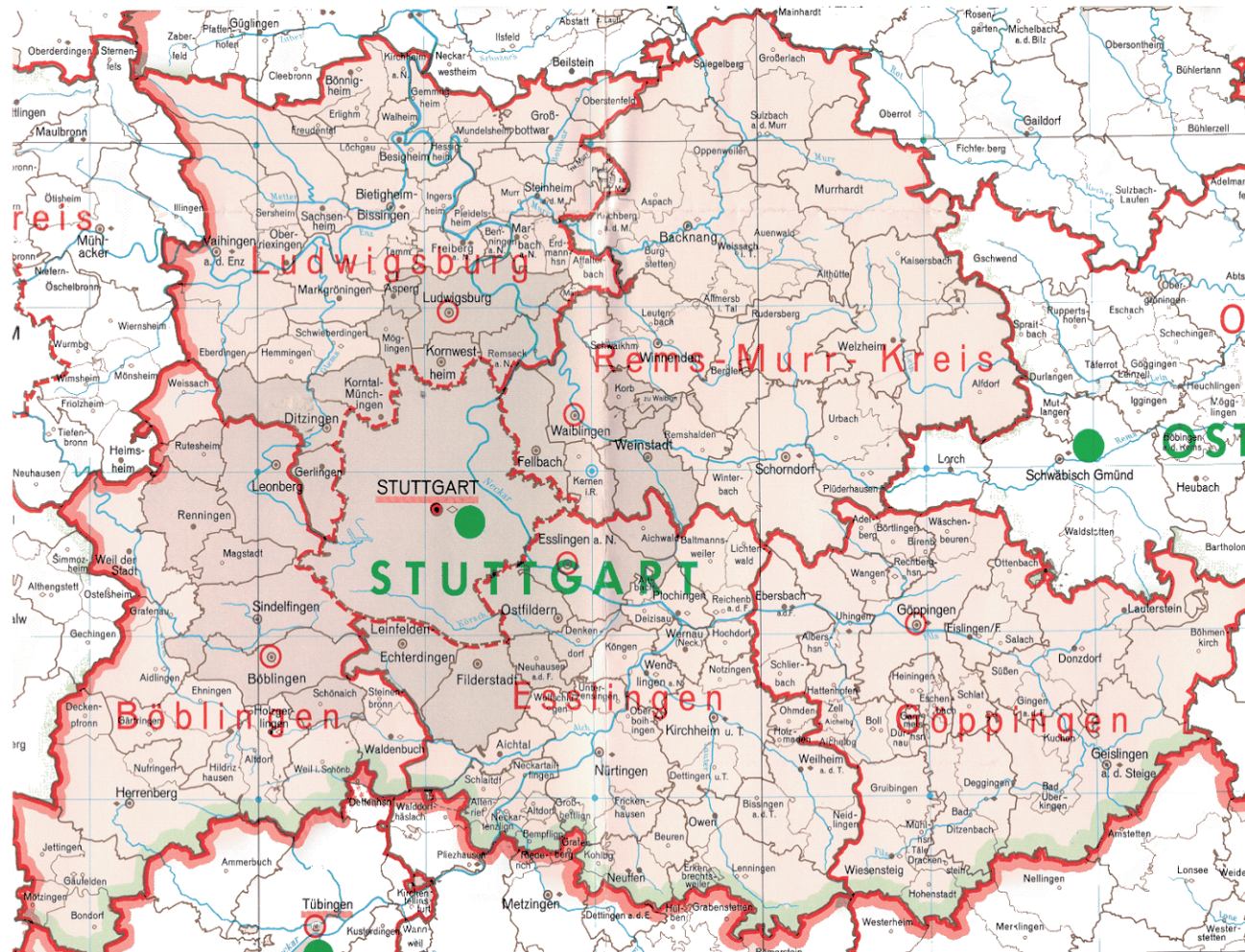
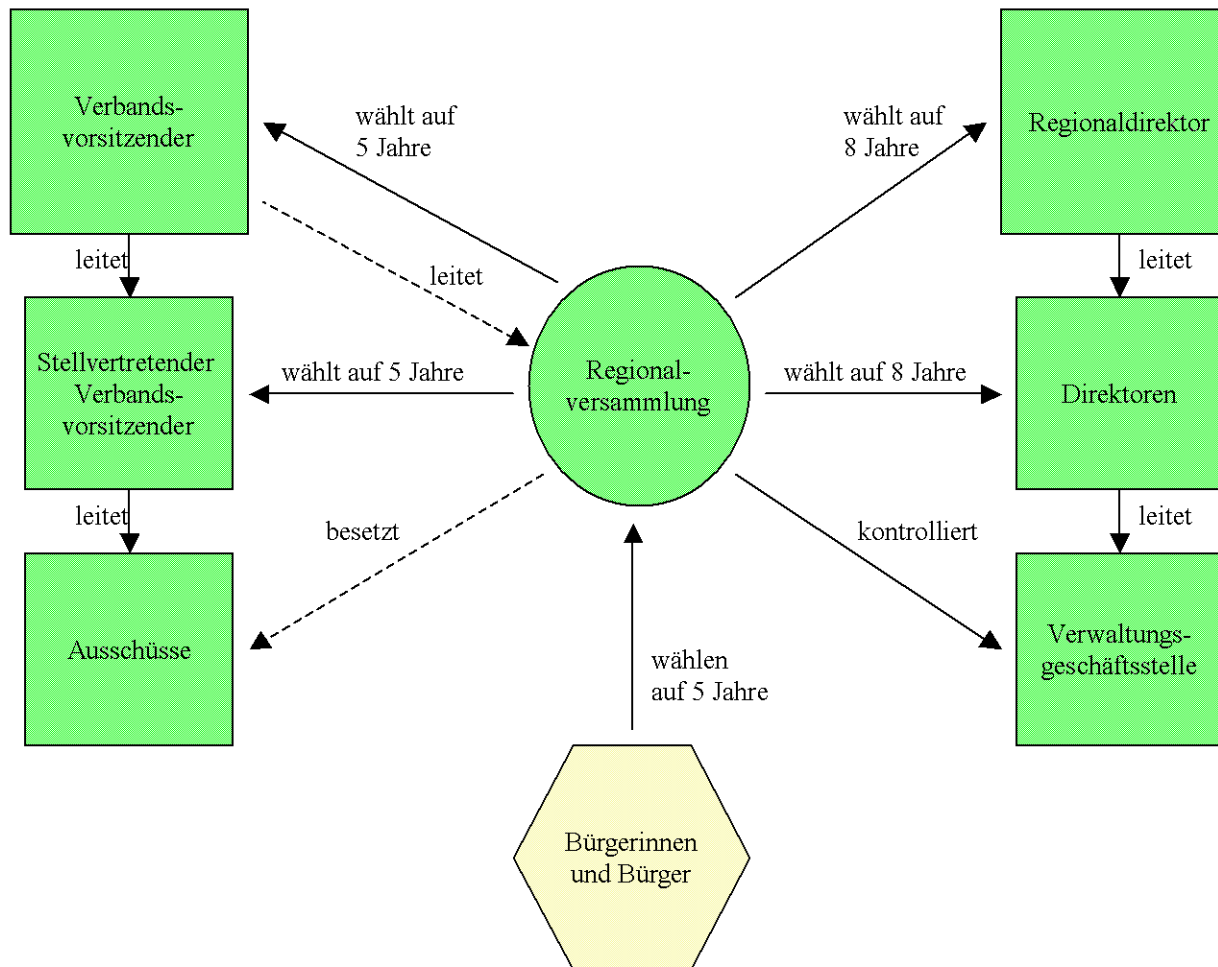
### Baden-Württemberg



Abb. 7: Organigramm des Regionalkreises Hannover



Abb. 8: Optimaler Zentralisierungsgrad





Abb. 9: Organigramm eines möglichen Regionalkreises in Baden-Württemberg

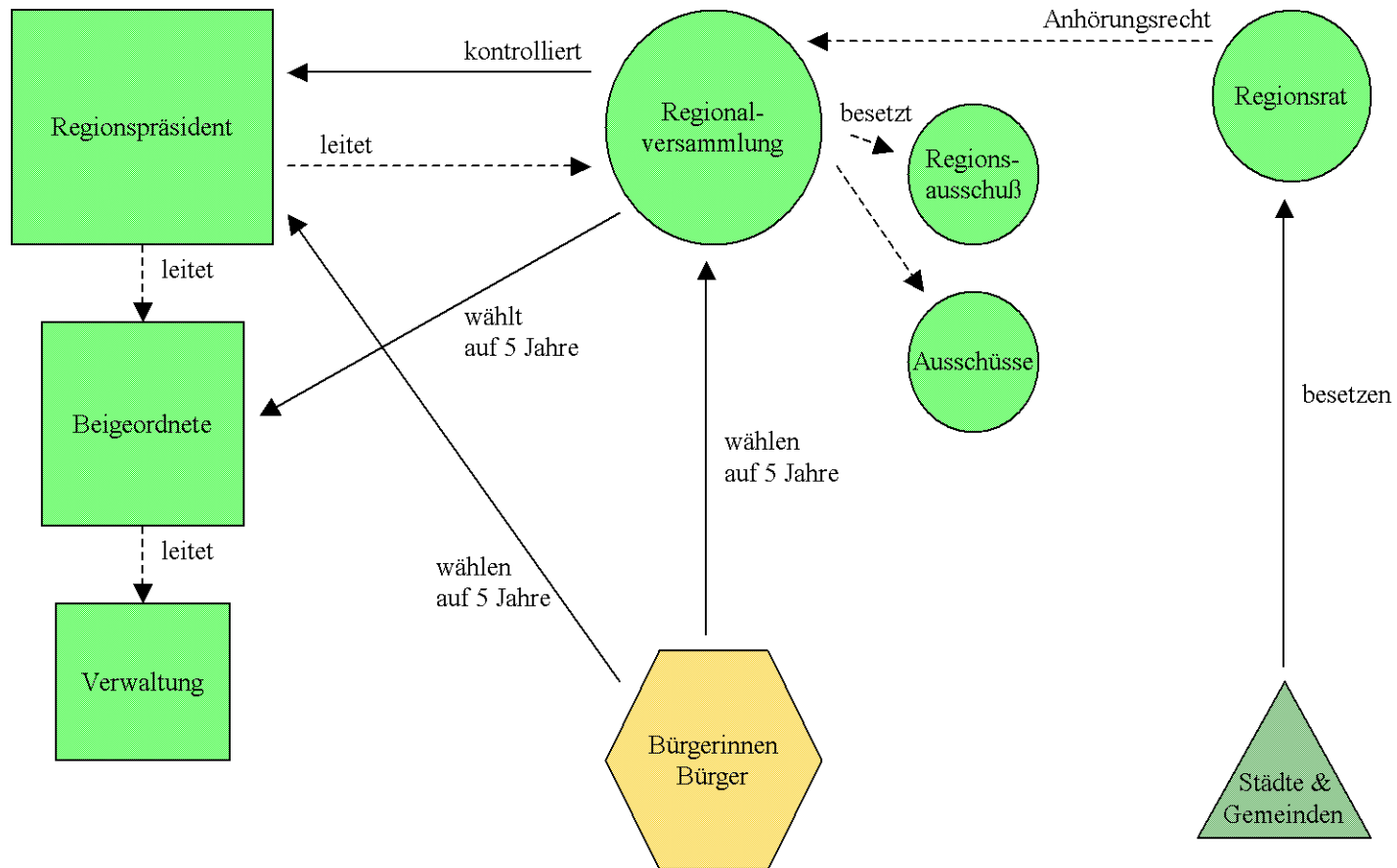

Abb. 10: Das Modell Zwei nach Behrens

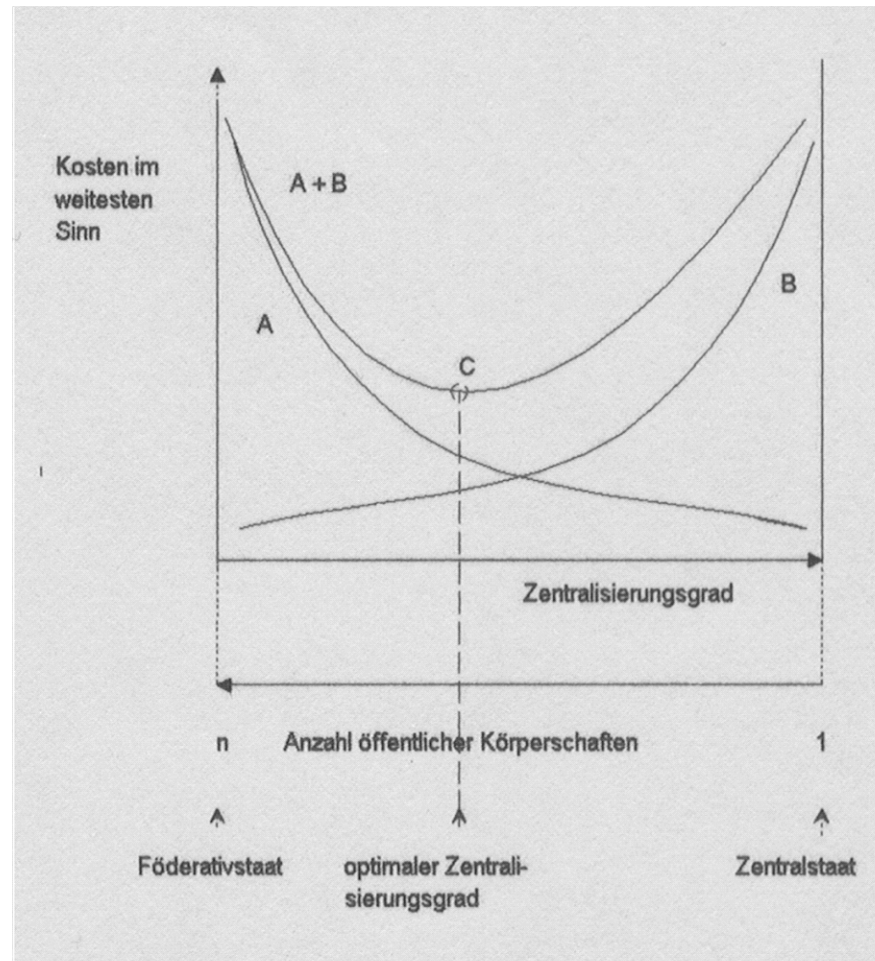

Abb. 11: Die bayerische Mittelinstanz

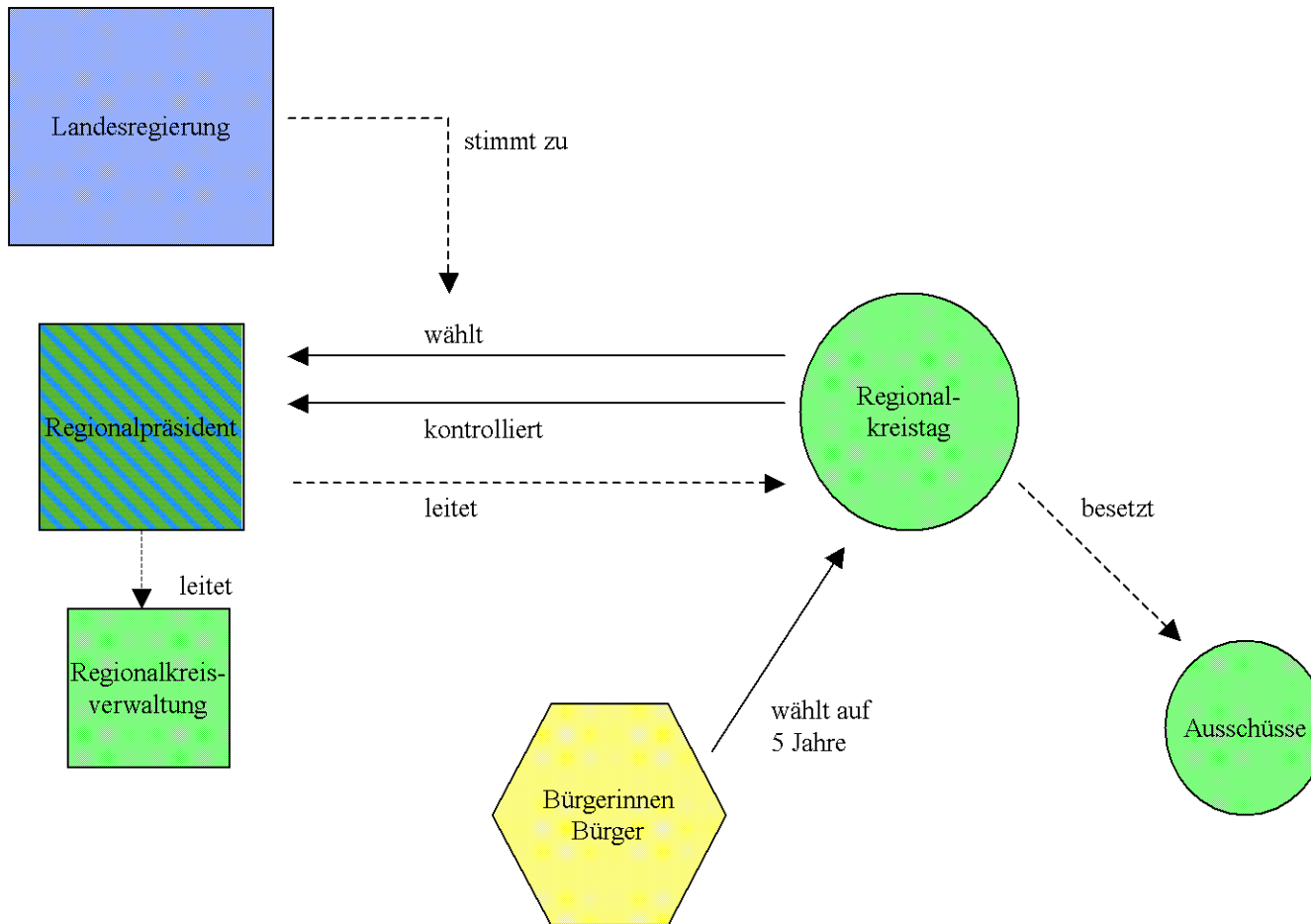

Abb. 12: Die Oberbehörde neuen Typs

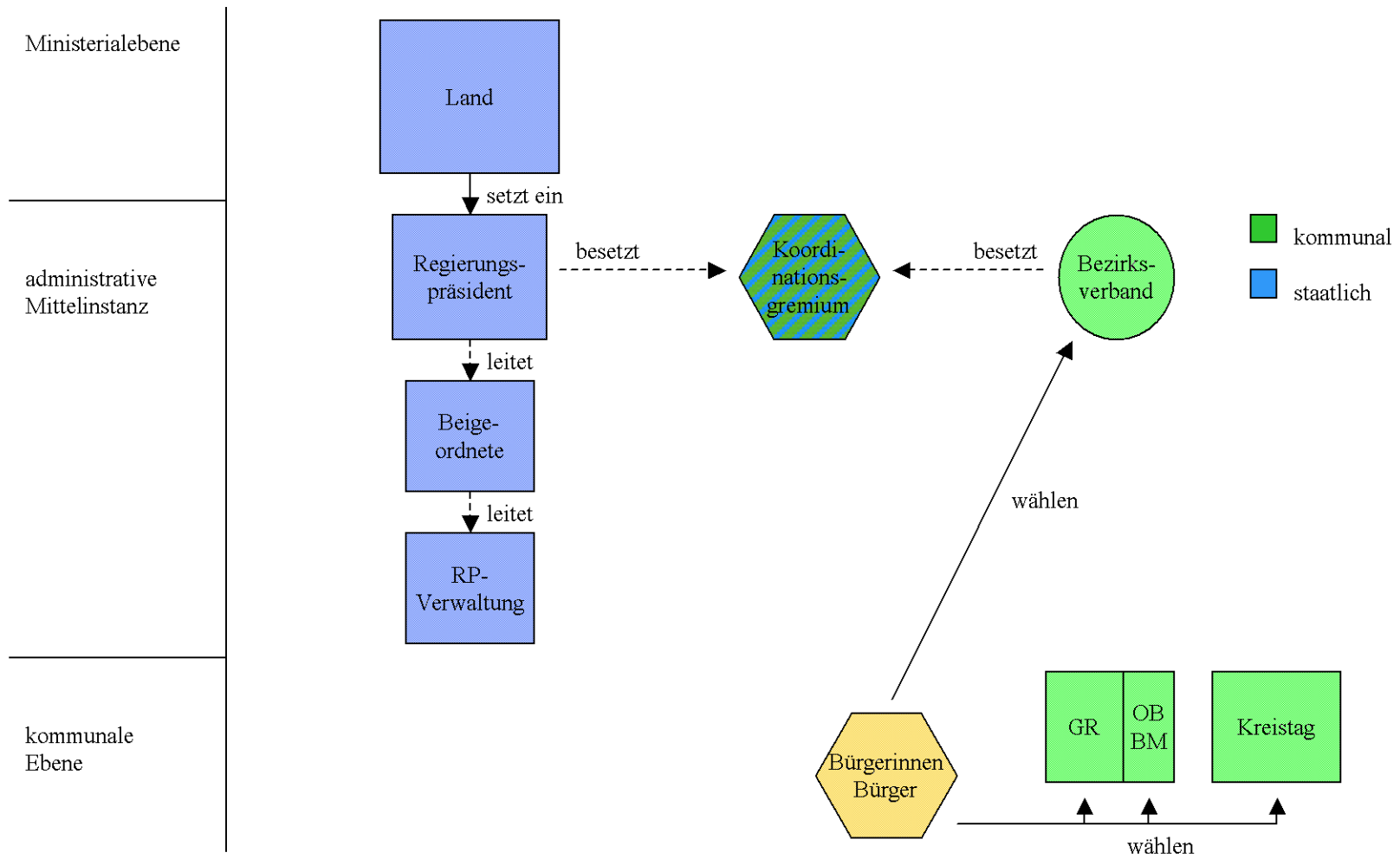

Abb. 13: Das Policy-Netzwerk bezüglich des institutionellen Trialismus innerhalb der Region Stuttgart



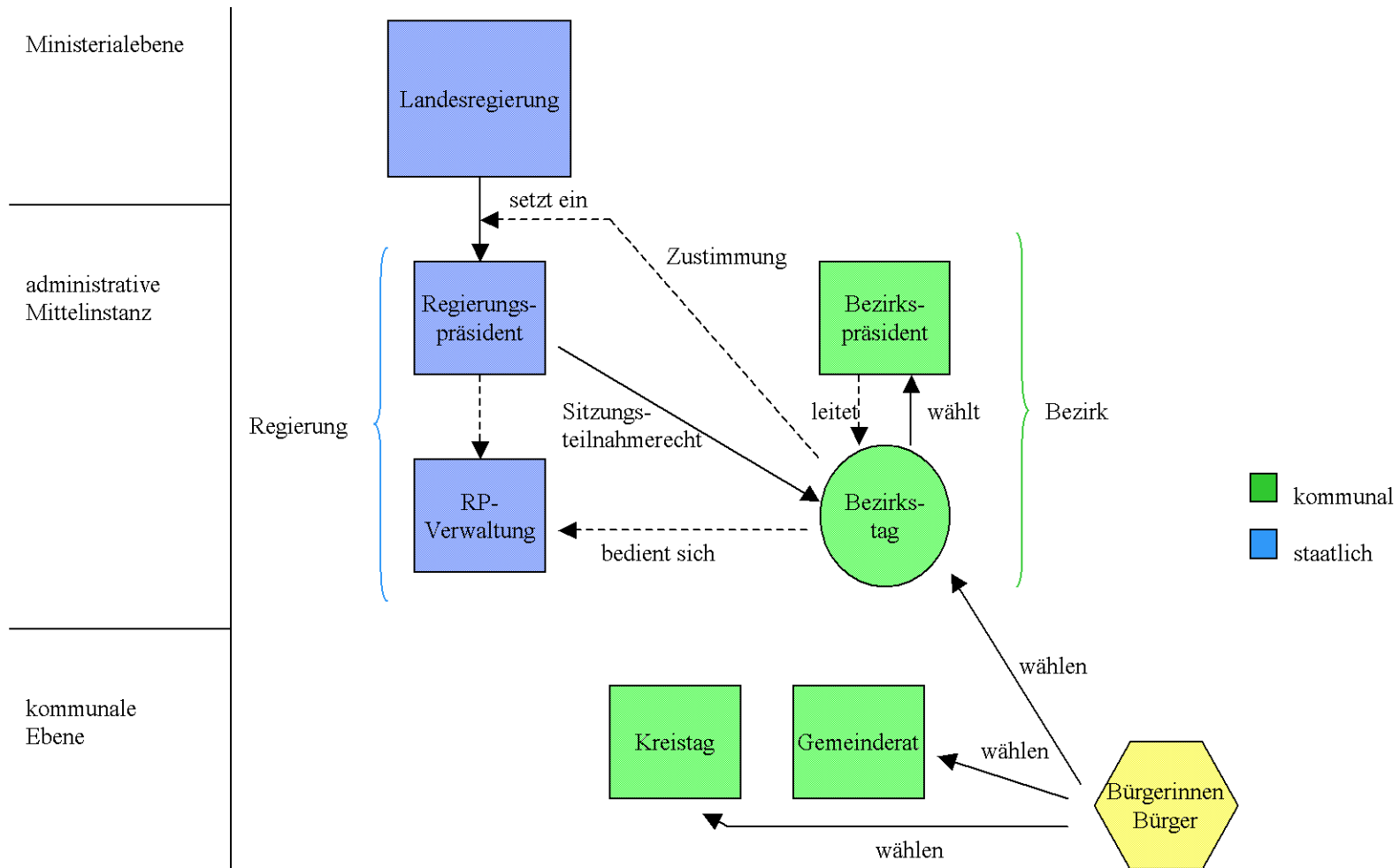

Abb. 14: Rangfolge der Konfliktlinien hinsichtlich des institutionellen Trialismus auf der administrativen Mittelinstanz in der Region Stuttgart

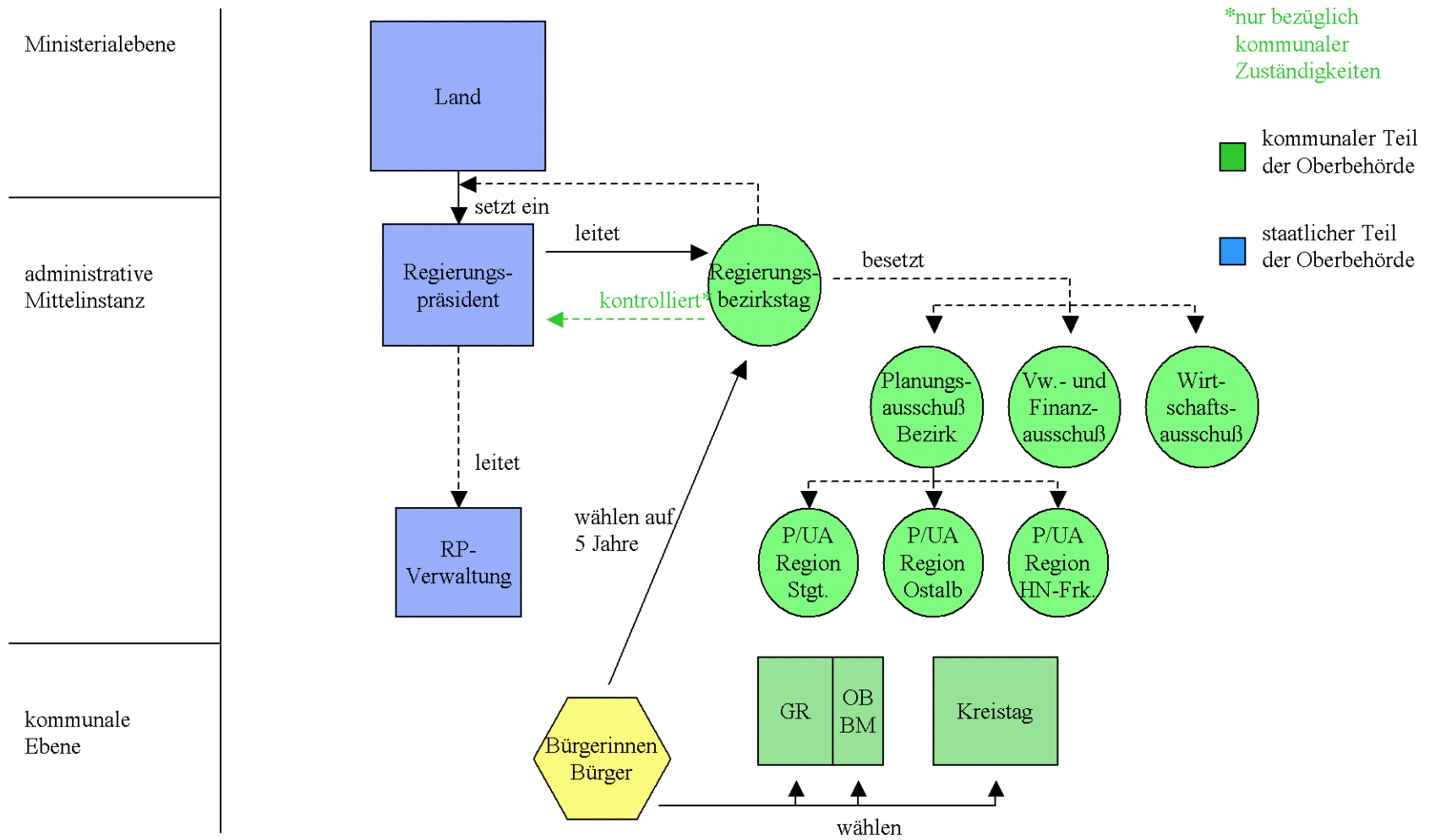

Schaubild 15: Darstellung der individuellen Entscheidungssituation



Strategiealternativen

Mögl. Ereignisse

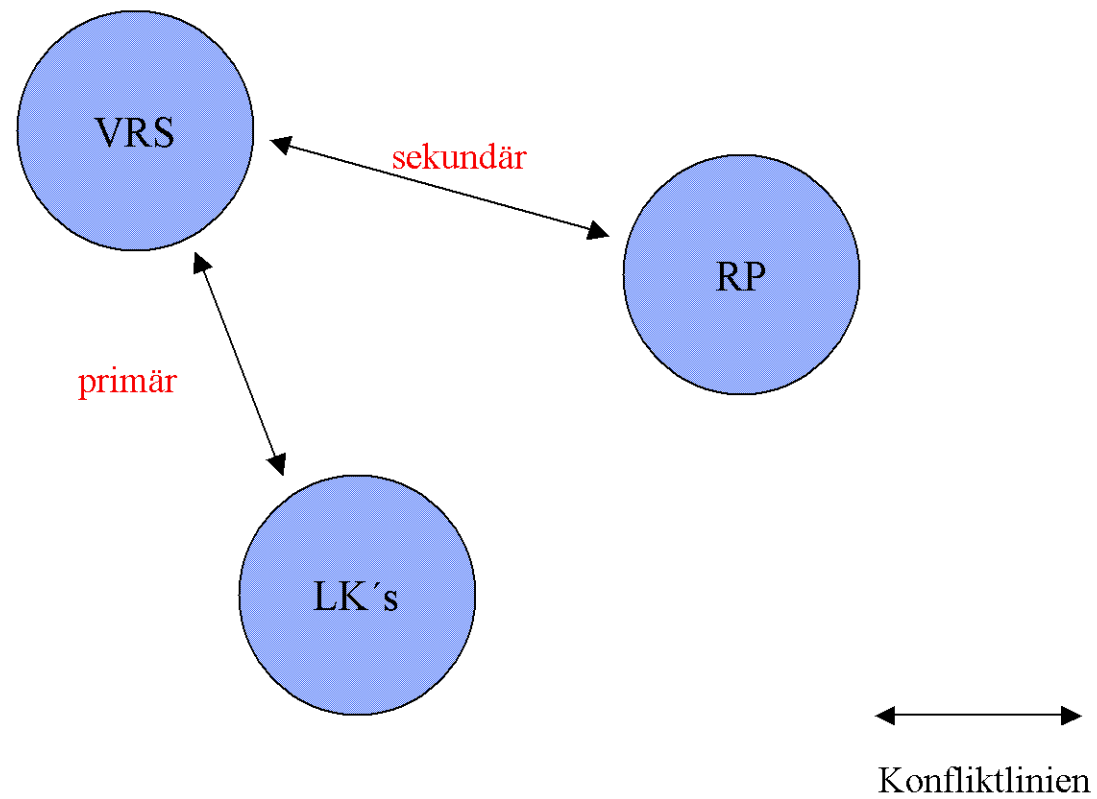
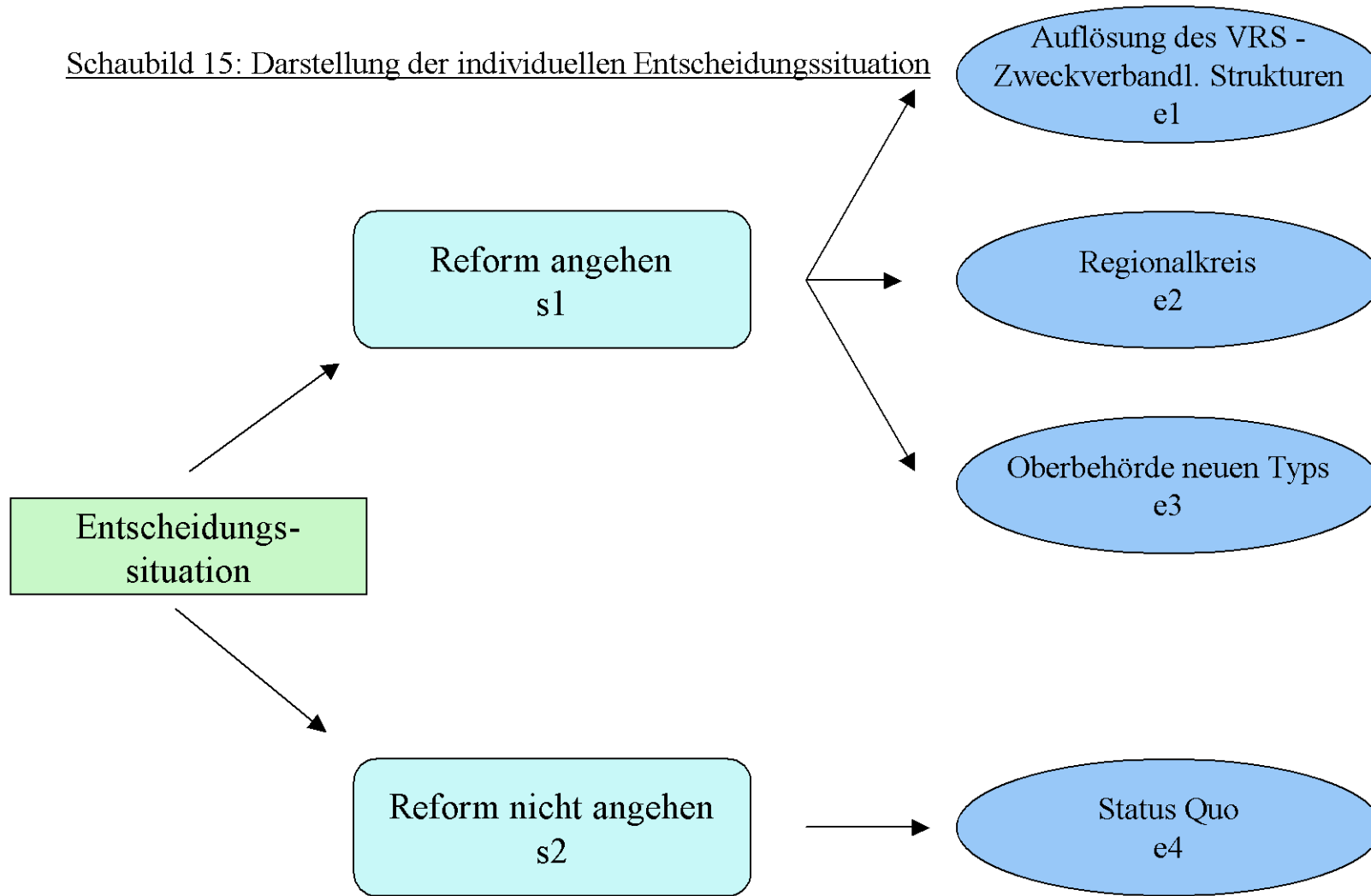
Abb. 16: Policy-Zyklus Nr. 1



Abb. 17: Policy-Zyklus Nr. 2



Abb. 18: Policy-Zyklus Nr. 3

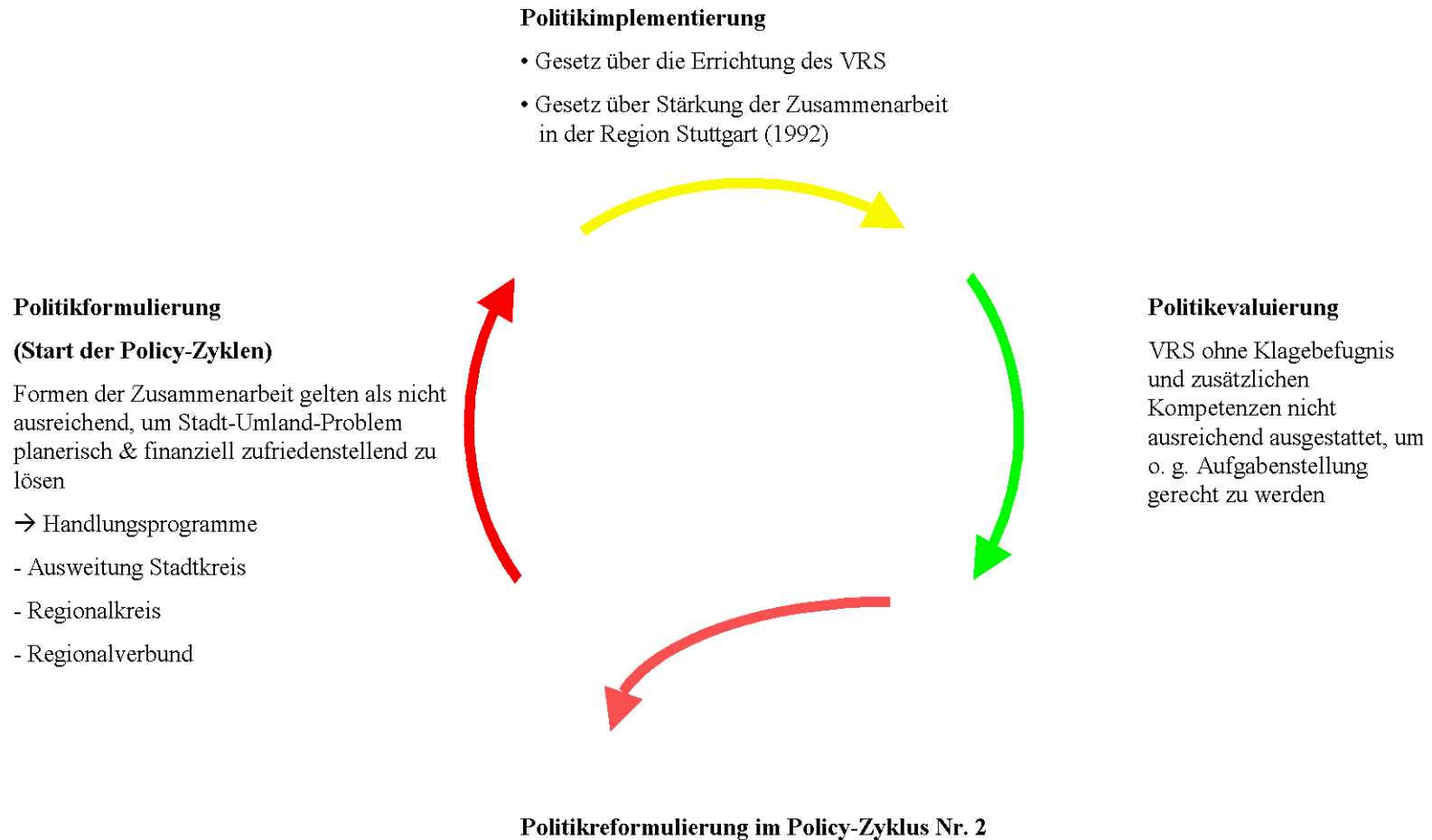
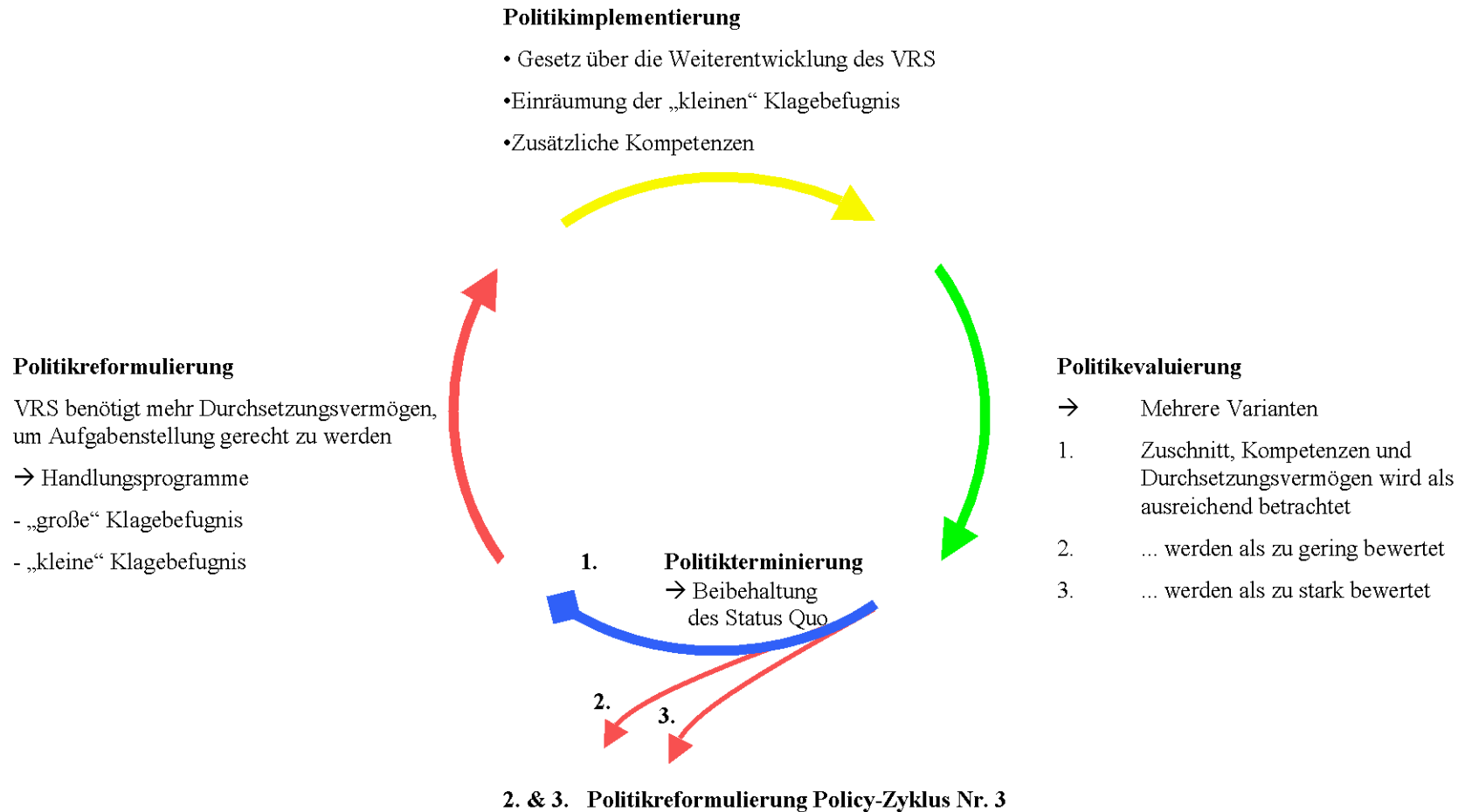